

FUNDAÇÃO COM MURO 02

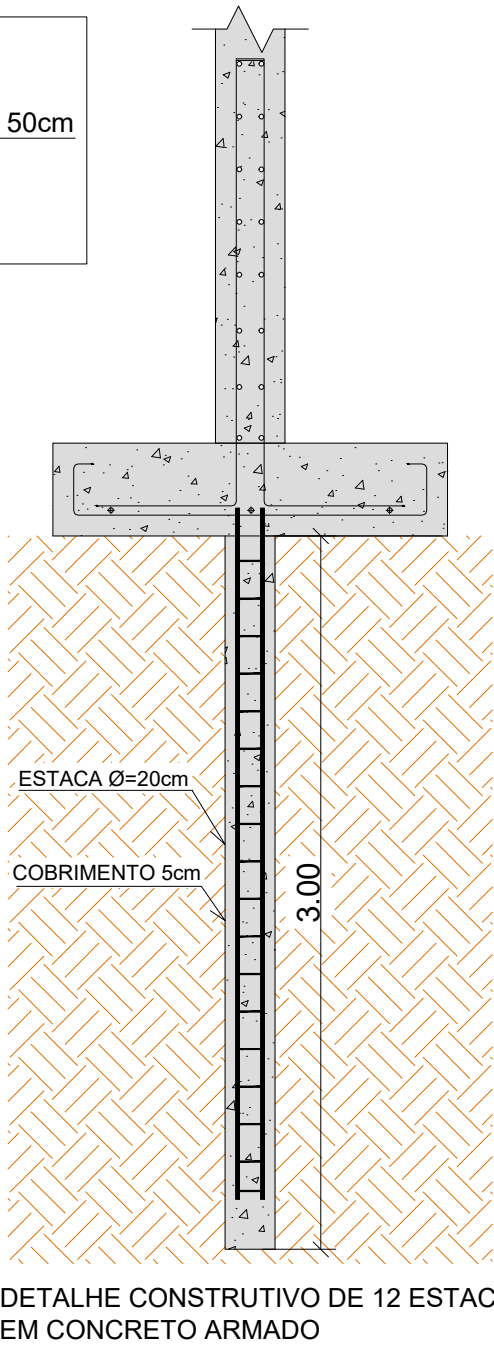

SAPATA CORRIDA COM MURO DE CONCRETO, NÍVEL DO -1,30 AO 0,00m.

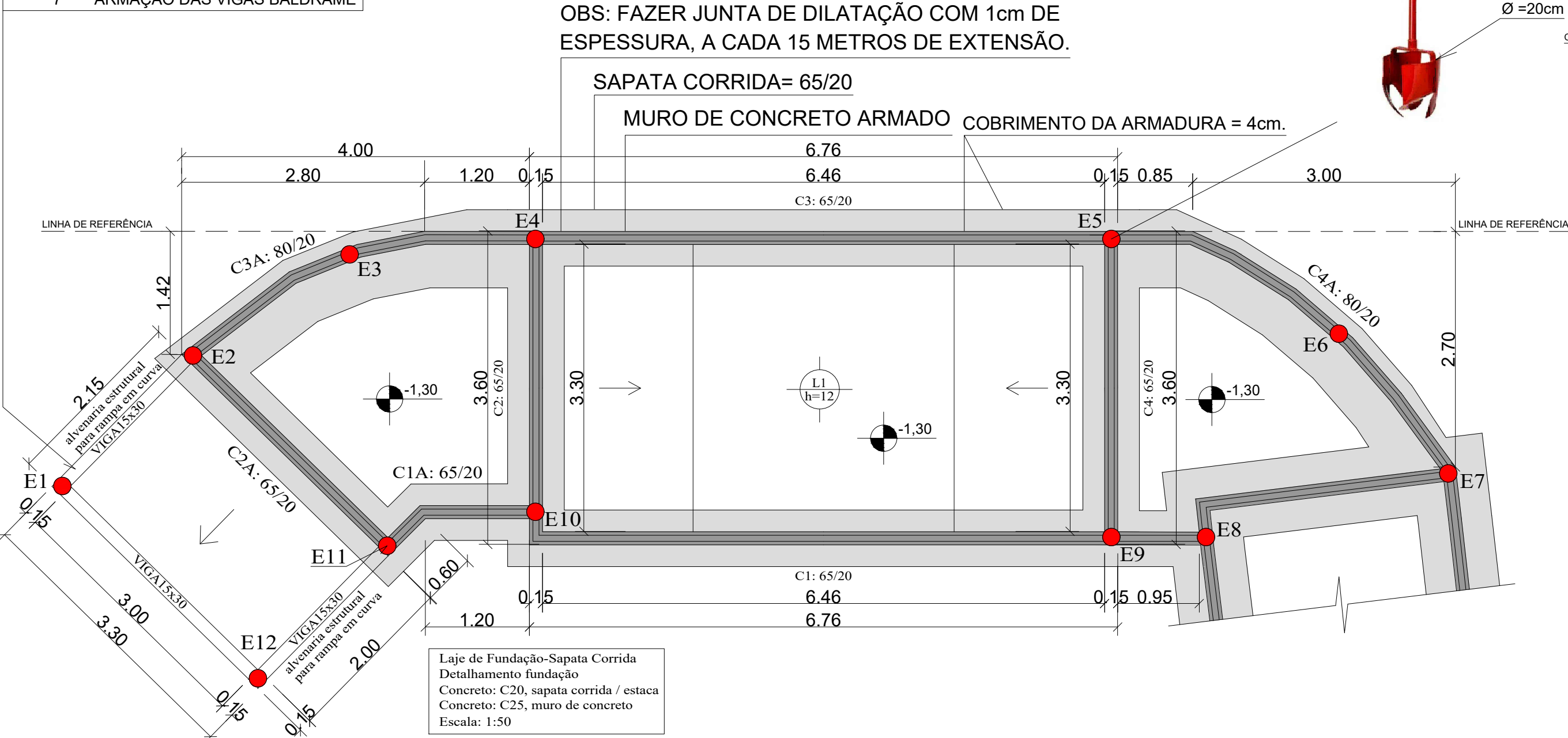
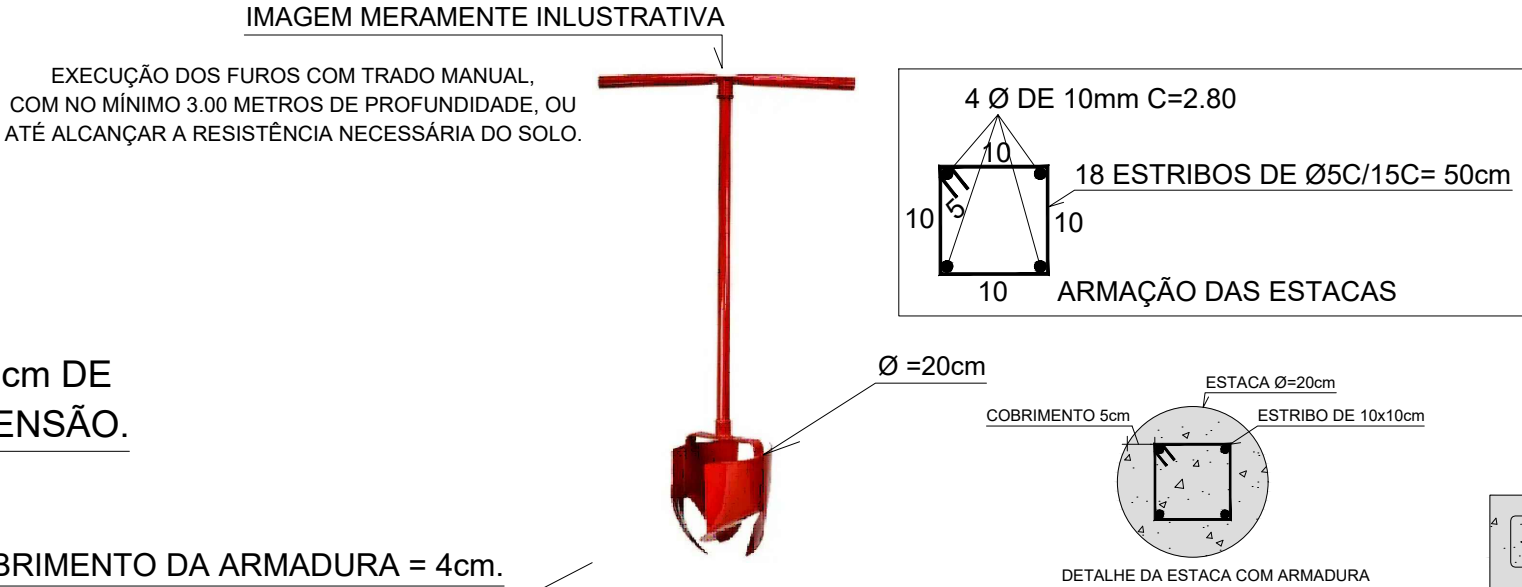
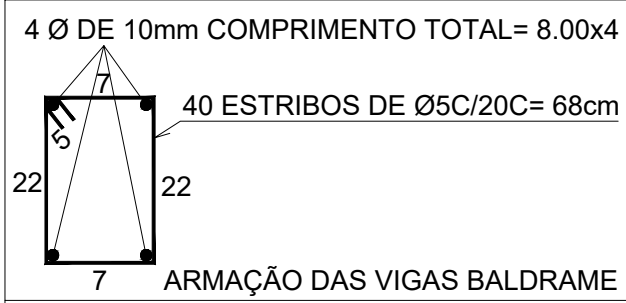
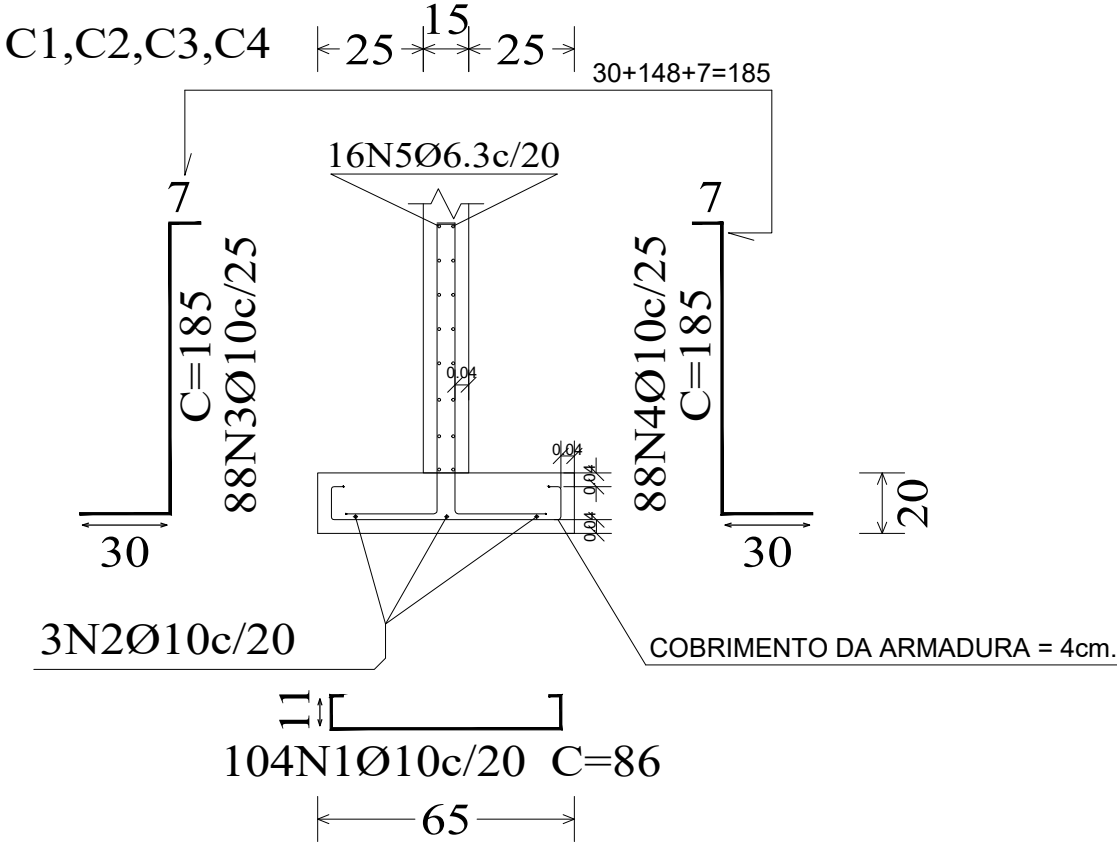

SAPATA CORRIDA COM MURO DE CONCRETO, NÍVEL DO -1,30 AO 0,00m.

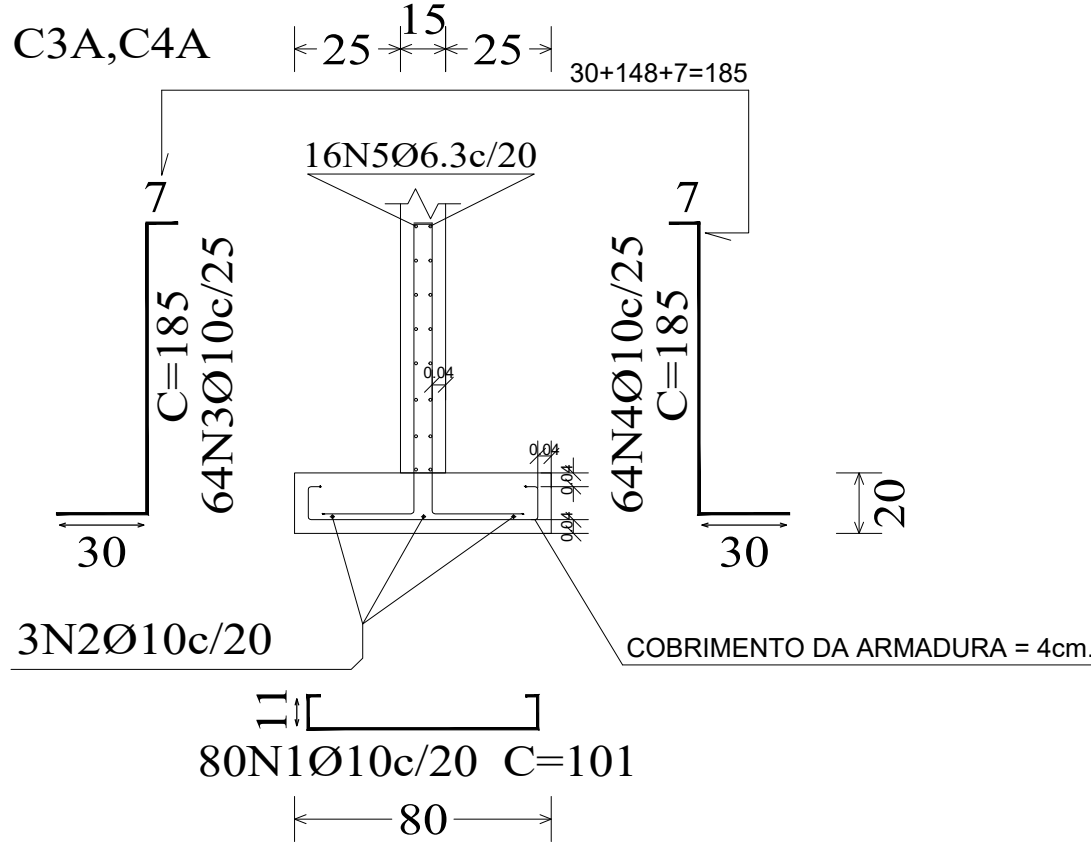

NOVA FRIBURGO
PREFEITURA

SECRETARIA DE
INFRAESTRUTURA
E OBRAS

PISTA DE SKATE - PRAÇA DO CÔNEGO - MINI RAMP (Det. 07)

Nº DO PROCESSO: ASSUNTO:
PROJETO BÁSICO ESTRUTURAL DA PISTA DE SKATE DA PRAÇA DO CÔNEGO.

SECRETÁRIO DE OBRAS
BERNARDO COELHO VERLY - MATRÍCULA : 62.009

SUBSECRETÁRIO DE PROJETOS
E RESPONSÁVEL TÉCNICO
LUAN LEITE FEIJÓ - CREA/RJ: 2013102356 - MATRÍCULA : 115.288

ENDEREÇO : PRAÇA SANT' ANNA, CÔNEGO - NOVA FRIBURGO - RJ. CEP: 28621-680

FORMA E ARMAÇÃO DA SAPATA CORRIDA COM MURO DE CONCRETO ARMADO, SEGUIDO DO ARRANQUE DA FUNDAÇÃO, NÍVEL = -1,30m EM RELAÇÃO A BORDA DO BOW 0,00m.

PRANCHA :	ESCALA :	DATA :	PRANCHA :
694 x 384	INDICADA	NOV / 2025	01/01

Nota de projeto:
Devido o relatório de sondagem ter apresentado uma resistência baixa do solo, o mesmo deverá ser compactado antes de receber a estrutura, para evitar o aparecimento de trincas ou fissuras.